

**INFORME FINAL
DE AUDITORÍA**

**APOYO ECONÓMICO A
ESTUDIANTES DE NIVEL
MEDIO**

**AUDITORÍA
LEGAL Y
FINANCIERA**

EJERCICIO 2003

Buenos Aires, Diciembre de 2004

AUDITORIA GENERAL DE LA CIUDAD DE BUENOS AIRES

Av. Corrientes 640 - Piso 5º - Capital Federal

Presidente

Lic. Matías Barroetaveña

Auditores Generales:

Dr. Antonio Rubén Campos

Dr. Nicolás Corradini

Dr. Vicente Brusca

Lic. Josefa Arminda Prada

Dra. Alicia Margarita Boero

Lic. José Luis Giusti

CÓDIGO DE PROYECTO: 2.04.06

NOMBRE DEL PROYECTO:

Apoyo Económico a Estudiantes de Nivel Medio

PERÍODO BAJO EXAMEN: Año 2003

EQUIPO DESIGNADO:

Coordinador: Dr. Luis Ferella
Supervisor: Contador Pedro Cottone

OBJETO: Jurisdicción 55, Programa 5604, Actividad 983, incisos 2, 3 , 4 y 5.

Crédito	Monto (\$)
Original	7.002.603,00
Vigente	7.002.603,00
Devengado	6.919.967,66

OBJETIVOS: Controlar los aspectos legales y técnicos de los actos administrativos aprobatorios de las transferencias efectuadas.

INFORME EJECUTIVO

IDENTIFICACIÓN DEL PROYECTO

PROYECTO N° 2.04.06, Apoyo Económico a Estudiantes de Nivel medio

PRINCIPALES CONCLUSIONES:

- No se efectuó tarea de campo, pues no se tuvo acceso a la muestra solicitada en el tiempo y forma establecidos por la auditoría.
- No se encuentran definidos los “quantun” de los montos de las becas asignadas.
- No se especifican los fundamentos, ni normativa aplicable, por la cual, el personal de la Secretaria de Educación, con hijos en la enseñanza media perciba becas de \$ 400.- y \$ 200.-
- No está especificado cuales son los casos del otorgamiento de las becas, que hacen a las excepciones, para los alumnos que no sean de primero y segundo año.
- No se realiza ninguna verificación, que los datos expresados en el Formulario de Solicitud de Beca, sean reales.
- No se implementaron los mecanismos necesarios para la realización de las entrevistas a los aspirantes y de las visitas socio-ambientales, establecidas en el Art.11 del Decreto 737/01 y el Decreto 630/02.
- No está centralizado el archivo de las Solicitudes, que se encuentran dispersas en algunos colegios y otras en el ámbito de la Coordinación, lo que redundaría en la imposibilidad de localizar documentación.
- No se accedió al Listado de Espera de los aspirantes, lo cual impide verificar el orden de prelación en que figuran los aspirantes, de acuerdo

al puntaje obtenido, y el grado de posibilidad de acceder al beneficio en el caso de producirse alguna vacancia, según lo dispuesto en el Art.14 y 24 del Decreto 737/01 y el 530/02.

- A pesar que la normativa dice que el domicilio del alumno, debe ser dentro del ámbito de la Ciudad de Buenos Aires, este requisito no es tenido en cuenta por la Coordinación, pues existe un número indeterminado de casos, cuyo domicilio es en la Provincia de Buenos Aires.

OBJETO DE LA AUDITORÍA:

Jurisdicción: 55

Programa: 5604 (Actividad 983)

Inciso 5. Ejercicio 2.003

DESCRIPCIÓN	CRÉDITO VIGENTE	CRÉDITO DEVENGADO
Apoyo económico a Estudiantes de Nivel Medio	\$ 7.002.603	\$ 6.919.967,66

Fuente: Cuenta de Inversión 2.003

OBJETIVO DE LA AUDITORÍA:

Examinar los aspectos legales y financieros de los procedimientos seguidos en el proceso de adjudicación y pago de Becas, y su ajuste a los términos contractuales del Ejercicio 2.003, para los Estudiantes del Nivel Medio en sus distintas modalidades.

INFORME DE AUDITORIA PROYECTO Nº 2.04.06

Sr. Presidente
De la Legislatura de la Ciudad
Autónoma de Buenos Aires
Lic. Jorge Telerman
S / D

En uso de las facultades conferidas por el artículo Nº 135 de la Constitución de la Ciudad Autónoma de Buenos Aires, y de conformidad con las disposiciones de la Ley Nº 70, artículos 131, 132, 136, la AUDITORIA GENERAL DE LA CIUDAD DE BUENOS AIRES procedió a efectuar un examen en el ámbito de la Secretaria de Educación, con el objeto que se detalla seguidamente.

I. OBJETO

Jurisdicción 55, Programa 5604, Actividad 983 (“Apoyo Económico a Estudiantes de Nivel Medio”), incisos 2, 3 , 4 y 5, Ejercicio 2003.

Crédito	Monto (\$)
Original	7.002.603,00
Vigente	7.002.603,00
Devengado	6.919.967,66

Fuente: Elaboración Propia

II. OBJETIVOS

Examinar los aspectos legales y financieros de los procedimientos seguidos en el proceso de adjudicación y pago de Becas, y su ajuste a los términos contractuales del ejercicio 2003, para los Estudiantes del Nivel Medio en sus distintas modalidades.

III. ALCANCE DEL EXAMEN

El examen fue realizado de conformidad con las normas de la AUDITORIA GENERAL DE LA CIUDAD DE BUENOS AIRES aprobadas por LEY Nº 325 de

la Ciudad Autónoma de Buenos Aires, habiéndose practicado los siguientes procedimientos:

- Análisis del Encuadre Normativo vigente. **(Anexo I)**
- Relevamiento y análisis del circuito de otorgamiento y pago de Becas.
- Análisis y verificación de la registración e imputación presupuestaria.
- Entrevistas con funcionarios del área.
- Relevamiento de la Estructura Informal del Proyecto. **(Anexo II)**

Determinación de la muestra

Se seleccionó una muestra aplicando técnicas del muestreo probabilístico.

El universo está constituido por 23.811 becados donde se seleccionó una muestra con 630 casos **(Anexo III)**, con un nivel de confianza del 95 %, de los Alumnos de Escuelas de Nivel Medio de la Ciudad de Buenos Aires agrupados en **cuatro Areas:**

- **Dirección de Área de Educación Media y Técnica**
- **Dirección de Área de Educación Artística**
- **Dirección de Área de Educación del Adulto y Adolescente**
- **Dirección General de Educación Superior**

IV. LIMITACIONES AL ALCANCE

El alcance de las tareas se ha visto limitado, por no poder acceder a la información necesaria e imprescindible, que permitiera evaluar la metodología de la solicitud, otorgamiento y pago de las becas estudiantiles en las distintas modalidades:

- ❖ *No se tuvo acceso a la Muestra solicitada:* con fecha 25/11/04 mediante Nota N° 4.301/AGCBA/04 se solicitó a los Coordinadores del Programa, la entrega de los casos que forman parte de la muestra. Al no tener respuesta en los plazos establecidos de esa unidad de organización, con fecha 03/12/04 se procedió a reiterar el pedido por Nota N° 4.398/AGCBA/04. En contestación a la misma, se informa la imposibilidad de acceder a la localización de los casos que conforman la

muestra. Ello se debe al desorden administrativo imperante en la coordinación del Programa.

- ❖ Tampoco se obtuvo la Normativa por la cual el personal de la Secretaría de Educación percibe Becas en casos de tener hijos que estén cursando estudios secundarios, por importes de \$ 200 y \$ 400. Esta solicitud se hizo efectiva con fecha 02/12/04 mediante Nota N° 4.369/AGCBA/04 a cuyo vencimiento se efectuó la reiteración con fecha 09/12/04 según Nota N° 4.455/AGCBA/04, que fue contestada el 27/12/04, efectuando los responsables del programa, una serie de consideraciones que hacen al porque, de la aplicación del beneficio, pero sin detallar la normativa que da derecho al otorgamiento de las becas para el personal de esa Secretaría.

Estructura presupuestaria

CUADRO N° 1

CREDITO VIGENTE Y EJECUCIÓN PRESUPUESTARIA POR INCISO

Programa 5604, Actividad 983: "Apoyo Económico a Estudiantes de Nivel Medio"

Inciso	Crédito Original	Crédito Vigente (A)	Crédito Devengado (B)	% (B/A)
2	1.370,00	1.370,00	1.368,68	99,90
3	983,00	983,00	0,00	0,00
4	250,00	250,00	0,00	0,00
5	7.000.000,00	7.000.000,00	6.918.598,98	98,84
Total	7.002.603,00	7.002.603,00	6.919.967,66	98,82

Fuente: Elaboración propia

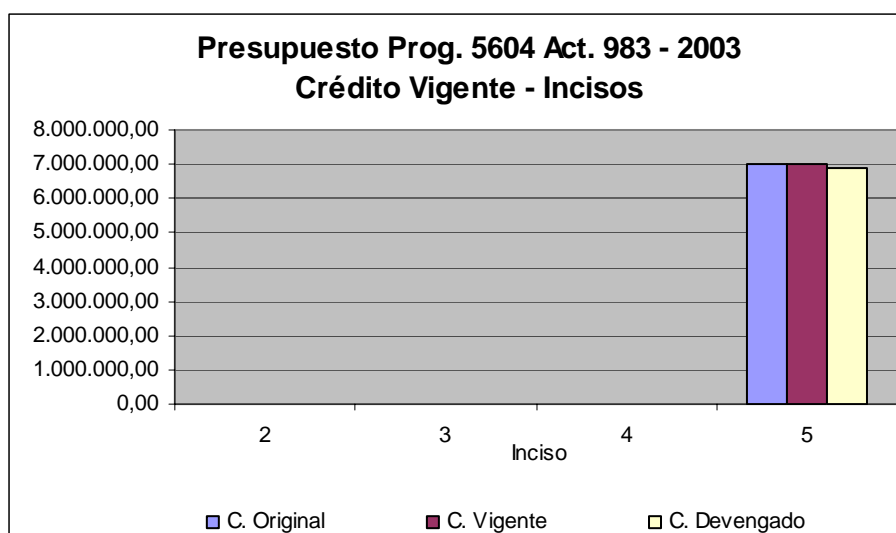

Fuente: Elaboración propia

	SED (A)	Programa 5604 (C)	Act. 983 (B)	% (B/A)	% (B/C)
Crédito Vig.	1.063.242.049,33	265.660.240,64	7.002.603,00	0,66	2,64
Crédito Dev.	1.017.534.734,69	257.164.164,71	6.919.967,66	0,68	2,69

Fuente: Elaboración propia

La Actividad 983 representa un 0,66% del total del crédito asignado a la Secretaría de Educación, y un 0,68% de lo ejecutado en el año 2003.

Asimismo, esta actividad representa el 2,64% del total de crédito asignado al Programa 5604 y un 2,69% de lo ejecutado en el año 2003.

CUADRO N° 2
Evolución Presupuestaria 2001-2002-2003

Año	Inciso	C. Vig.	C. Dev.
2.001	2	-	-
	3	-	-
	4	-	-
	5	2.520.000,00	2.520.000,00
Total		2.520.000,00	2.520.000,00
2.002	2	-	-
	3	-	-
	4	-	-
	5	2.520.000,00	500.000,00
Total		2.520.000,00	500.000,00
2.003	2	1.370,00	1.368,68
	3	983,00	-
	4	250,00	-
	5	7.000.000,00	6.918.598,98
Total		7.002.603,00	6.919.967,66

Fuente: Elaboración propia

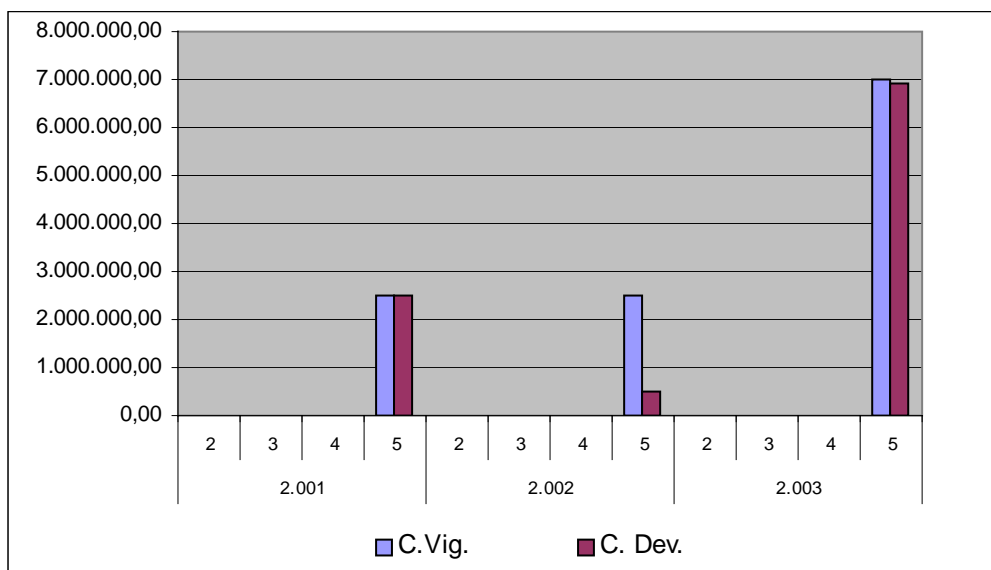

Fuente: Elaboración propia

**CUADRO N° 3
PARTICIPACIÓN DE LOS CONCEPTOS BAJO ANÁLISIS SOBRE
LA ACT. 983 Y EJECUCIÓN**

I	P	Pr	Detalle	C.V. (A)	Dev. (B)
			BECAS Y OTROS		
5	1	3	SUBSIDIOS	7.000.000,00	6.918.598,98
Total Partidas bajo análisis				7.000.000,00	6.918.598,98
Total Actividad 983				7.002.603,00	6.919.967,66
% Concepto bajo análisis				99,96%	99,98%

Fuente: Elaboración propia

Los conceptos bajo análisis de esta auditoría representan un 99,96% del total del crédito asignado a la Actividad 983, y un 99,98% de lo ejecutado en el año 2003.

V. COMENTARIOS

El “PROGRAMA DE BECAS ESTUDIANTILES” para las escuelas del nivel medio y para los centros educativos de nivel secundario dependientes de la Secretaría de Educación, se crea por Decreto Nro. 737 G.C.B.A. del 06/06/01, su Reglamento General en Anexo I, y el Decreto Nro. 630 G.C.B.A. del 21/06/02, que modifica al anterior.

El programa se crea en virtud de los altos índices de deserción escolar, repitencia y sobreedad, observados principalmente en los 2 primeros años del nivel medio, y tiene como finalidad primordial estimular a los educandos, que vean afectadas su continuidad en su capacitación, debido a la precaria situación socio-económica familiar.

El Programa de Becas Estudiantiles, comprende cuatro áreas con sus distintas modalidades de enseñanza, y tres programas que dependen la de la Secretaría de Educación:

➤ **Dirección de Área de Educación Media y Técnica**

- Colegios de Educación Media
- Liceos de Educación Media
- Escuelas de Educación Media –EEM-
- Escuelas de Comercio
- Ciclos Básicos Ocupacionales -CBO-
- Escuelas Técnicas
- Unidad de Gestión Educativa Experimental -UGEE-

➤ **Dirección de Área de Educación Artística**

- Bachilleres con Orientación Artística -BOA-
- Escuelas de Danzas
- Escuelas de Cerámica
- Escuela de Música
- Bellas Artes

➤ **Dirección de Área de Educación del Adulto y Adolescente**

- Centros Educativos de Nivel Secundario –CENS-

➤ **Dirección General de Educación Superior**

- Escuelas Normales

Programas de la Secretaría de Educación:

- Programa de Fortalecimiento Institucional de la Dirección General de Educación de Gestión Privada.
 - Alumnos que asisten a establecimientos de gestión privada con subsidio estatal y donde la beca no se destina para el pago de la cuota y/o matrícula.
- Programas Puentes Escolares
 - Niños y niñas en situación de calle, a los cuales a través de este programa se los vincula con el sistema formal y no formal.
- Programa Adultos 2000
 - Alumnos que pertenecen a Nivel Medio y que estudian a distancia.

- Programa de Alumnas Madres, Embarazadas y Alumnos Padres
 - Alumnas embarazadas y/o con hijos, y alumnos con hijos, que no cuentan con medios suficientes para continuar estudiando.

- Becas a empleados de la Secretaria de Educación
 - Beneficios otorgados a los empleados de esta Secretaria, sin constancia de normativa que habilite a los mismos a percibir dicho beneficio.

Las becas que otorga el programa son anuales, siendo de carácter personal e intransferible, cuyos montos de acuerdo a la normativa en vigencia están detallados en la siguiente escala:

- ❖ \$ 800.-
- ❖ \$ 500.-
- ❖ \$ 400.-
- ❖ \$ 250.-
- ❖ \$ 200.-

Las becas otorgadas, están en la franja de \$ 200.- a \$ 500.-, pues aunque la normativa prevé un monto máximo de \$ 800, no se otorgó ningún beneficio de ese importe.

Los requisitos que los aspirantes deben cumplimentar para acceder al beneficio, se detallan a continuación:

- Ser alumno regular.
- Cursar el 1ro. y 2do. año en las escuelas de nivel medio.
- Acreditar la precariedad de la situación socio económica.
- No ser receptor de otro beneficio similar.
- Cumplir con las normas de convivencia y asistencia al establecimiento escolar al que asiste.
- Cumplir con las exigencias previstas para el seguimiento pedagógico del beneficio.
- Tener domicilio legal dentro del radio de la Ciudad Autónoma de Buenos Aires.

- Excepcionalmente de acuerdo al Art. 7 del Decreto N° 737/01, el beneficio se hace extensivo a los alumnos que cursan otros años.

Las causales de extinción del beneficio se detallan a continuación:

- Desaparición de las causas que determinaron el otorgamiento del beneficio.
- Finalización de los estudios de educación media.
- Abandono de los estudios.
- Falta de presentación de la documentación requerida.
- Falsear los datos solicitados.
- Fallecimiento del becario.

De acuerdo a la información suministrada por el Área auditada, el movimiento de solicitudes y de otorgamientos de becas del año 2003, se detalla a continuación:

	Aspirantes 2003	Becados 2003	\$ 500	\$ 250	\$ 400	\$ 200
2003 (Media y Técnica, Adulto y Adolescente, Artística y Superior)(1)	30916	12481	3133	9348		
2002 (2)	10096	10096	3164	6932		
Programa de Fortalecimiento Institucional - Ayuda Escolar Privada	586	586	236	350		
Puentes Escolares	89	89	89			
Personal de la SED	556	556			446	110
Adultos 2000	3	3		3		
Total	42246	23811	6622	16633	446	110

(1) Se refiere a las solicitudes nuevas correspondientes al 2003 y presentadas por los alumnos en los colegios.

(2) Se refiere a los que integran la base 2003 y venían del 2002. Se inscribieron en el 2002 y tenían continuidad por ser becados.

Nota: Se toma como alumno becado a aquel que recibió las dos cuotas o una de ellas.

Solicitudes y Otorgamientos de Becas Año 2003

Relación Solicitudes/Otorgamientos

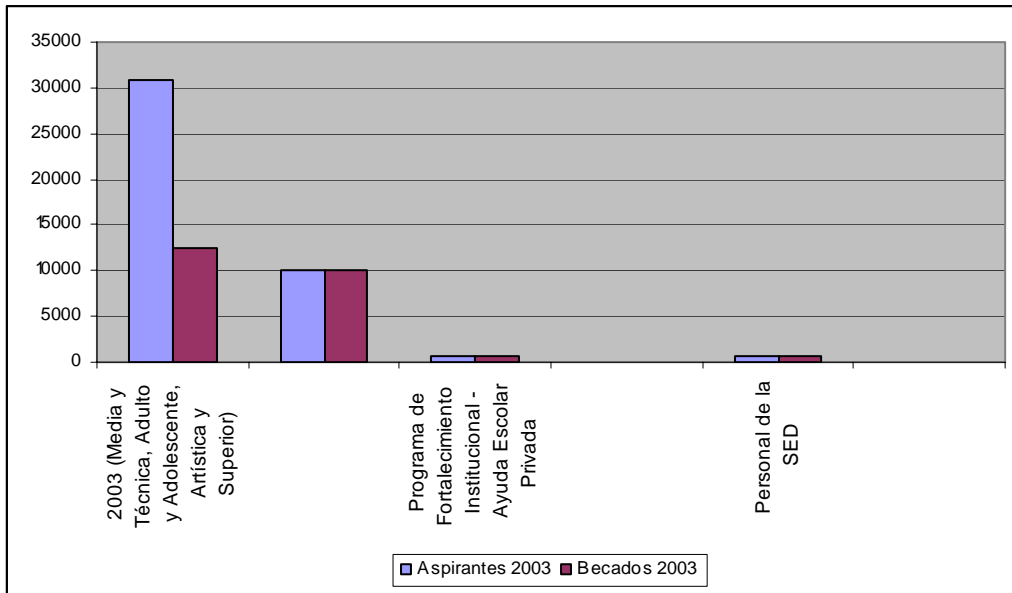

Agrupamiento por Montos Otorgados

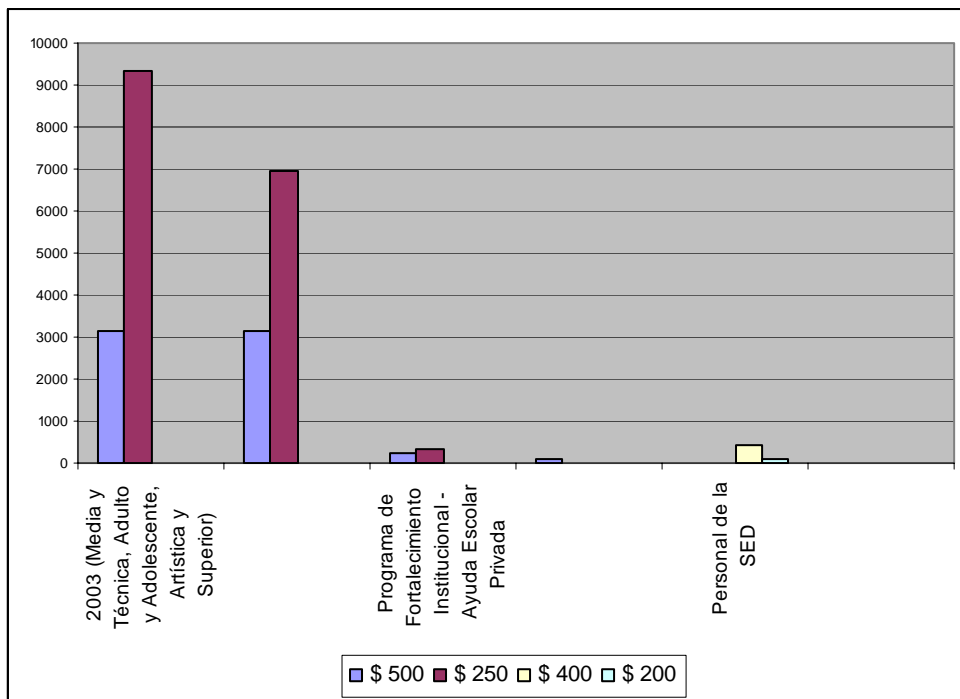

VI CONCLUSIÓN

Del análisis de la documentación a la que se tuvo acceso, se debe convenir, que se comparten los fundamentos de la normativa de creación del “Programa de Becas Estudiantiles”, basados en el art. 23, de la Constitución de la Ciudad Autónoma de Buenos Aires, (*que reconoce y garantiza el sistema educativo, y asegura la igualdad de oportunidades, para el acceso, permanencia, reinserción y egreso de la enseñanza formal*), y a los arts. 27, 28 y 29 de la Ley 114 de la Ciudad de Buenos Aires sobre “Protección Integral de los Derechos de los niños, niñas y adolescentes”, (*en cuanto establece el derecho a la educación, a su formación integral y a las garantías mínimas tales como la igualdad de condiciones*). Los principios citados dieron origen a los subsidios, con la finalidad de atender la situación de vulnerabilidad socio-económica de la población escolar, y procurar disminuir la deserción escolar por problemas financieros, y los que no están incluidos en la comunidad escolar, se acerquen a ella, para capacitarse, para tratar de insertarse en una estructura laboral, cada vez mas competitiva.

Pero el programa carece de sistemas elementales de control interno y externo, ya que se accede a una beca, por la presentación de un formulario, cuyos antecedentes valorativos de la condición socio-económica del alumno, se validan con una simple firma, con carácter de declaración jurada.

Es decir de las 23.811 becas otorgadas en el año 2003, sobre un total de 42.246 de solicitudes presentadas, no se puede determinar si los beneficiarios, fueron realmente los que tenían la situación socio-económica más compleja, pues el programa no contempla la posibilidad de verificar, al menos, ciertos componentes que son indicativos de la precariedad socio-económica.

El desorden imperante en la Coordinación del Programa, lo da el hecho, que no se pudo localizar los formularios de solicitud de becas, en los plazos que exige la Auditoría y que componen la muestra, elaborada por esta instancia.

Entre las inconsistencias detectadas se pueden mencionar:

- No se encuentran definidos los “quantum” de los montos de las becas asignadas.

- No se especifican los fundamentos, ni normativa aplicable, por la cual, el personal de la Secretaria de Educación, con hijos en la enseñanza media perciba becas de \$ 400.- y \$ 200.-
- No está especificado cuales son los casos del otorgamiento de las becas, que hacen a las excepciones, para los alumnos que no sean de primero y segundo año.
- No se realiza ninguna verificación, que los datos expresados en el Formulario de Solicitud de Beca, sean reales.
- No se implementaron los mecanismos necesarios para la realización de las entrevistas a los aspirantes y de las visitas socio-ambientales, establecidas en el art.11 del Decreto 737/01 y el Decreto 630/02.
- No está centralizado el archivo de las Solicitudes, que se encuentran dispersas en algunos colegios y otras en el ámbito de la Coordinación, lo que redundaría en la imposibilidad de localizar documentación.
- No se accedió al Listado de Espera de los aspirantes, lo cual impide verificar el orden de prelación en que figuran los aspirantes, de acuerdo al puntaje obtenido, y el grado de posibilidad de acceder al beneficio en el caso de producirse alguna vacancia, según lo dispuesto en el Art.14 y 24 del Decreto 737/01 y el 530/02.
- A pesar que la normativa dice que el domicilio del alumno, debe ser dentro del ámbito de la Ciudad de Buenos Aires, este requisito no es tenido en cuenta por la Coordinación, pues existe un número indeterminado de casos, cuyo domicilio es en la Provincia de Buenos Aires.

En mérito al desorden administrativo y al no cumplimiento de las normas que rigen el funcionamiento del Programa “Apoyo económico a estudiantes de nivel medio”, se recomienda la promoción de acciones en sede administrativa en los términos del art. 136, inc. K) de la Ley 70, a los fines de deslindar las responsabilidades que derivan del incumplimiento de la normativa aplicable.

ANEXO I
NORMATIVO

N°	Tipo y Número de Normativa	N° y fecha de publicación	Descripción de la norma
1	DECRETO N° 737 6/6/01	B.O. N° 1214 15/6/01	Creación del Programa de Becas Estudiantiles para las Escuelas de Nivel Medio.
2	DECRETO N° 630 21/6/02	B.O. N° 1214 15/6/01	Modificación del Decreto N° 737/AGCBA/01

ANEXO II - Estructura Programa Becas

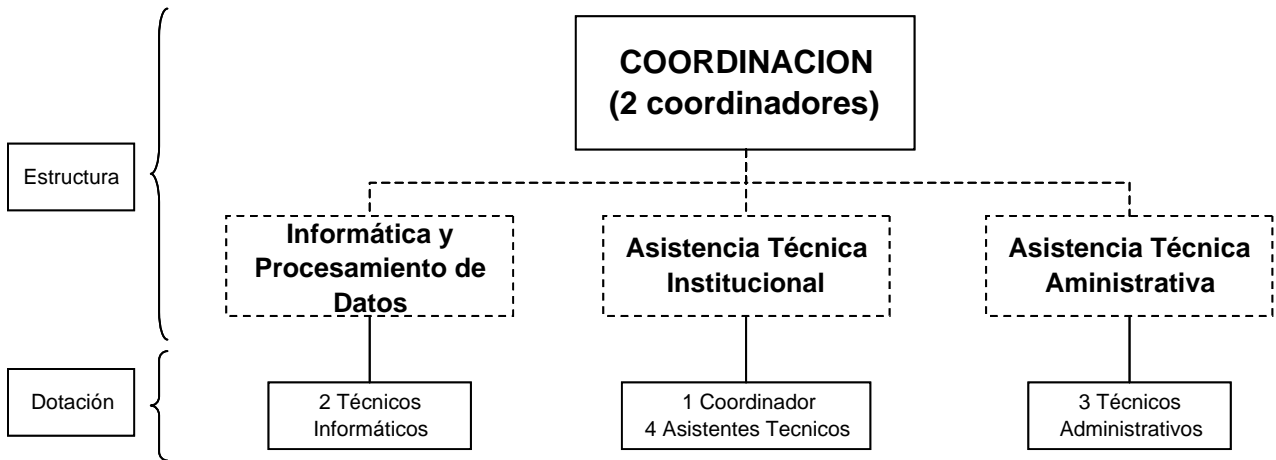

 Estructura formal

 Estructura Informal

ANEXO III - MUESTRA

Nº	CUENTA	ESCUELA	TIPO DOC	Nº DOC	BECA
1	201833	EMEM 3 DE 19	DNI	31835089	250
2	201281	COMERCIO 27	DNI	29674168	250
3	200637	COMERCIAL 12 "JUAN XXIII"	DNI	34929808	500
4	201456	ET 04	DNI	32191706	250
5	200756	COMERCIO 23 DE 7	DNI	32995791	500
6	201128	EMEN Nº1	DNI	33522326	250
7	200849	COMERCIO 17	DNI	35141797	250
8	200623	ESCUELA DE COMERCIO Nº1 D.E.4	DNI	35088269	250
9	201136	COLEGIO 2	DNI	33712574	250
10	201448	ET 30	DNI	28616719	250
11	200838	ET 07	DNI	31470243	250
12	201524	COMERCIAL 4	DNI	33507253	250
13	201525	LICEO COMERCIAL Nº3 D.E.5	DNI	35266301	500
14	200628	BERNARDINO RIVADAVIA	DNI	32613278	500
15	201833	EMEM 3 DE 19	DNI	31100125	250
16	200746	ET 35	DNI	34151747	250
17	200649	COMERCIO Nº 6	DNI	93772372	500
18	200911	ET 08	DNI	34058453	250
19	201298	ET 29	DNI	92934059	500
20	200825	EMEM Nº 5 DE 15	DNI	31944251	500
21	200843	ET 14	DNI	30617987	250
22	201222	COMERCIO 8	DNI	33405391	250
23	200950	COMERCIO 31 DE 9	DNI	33708124	250
24	200623	COMERCIO 1	DNI	16735857	500
25	200623	COMERCIO 1 DE 4	EXT	4734734	500
26	200680	ESCUELA DE COMERCIO Nº33	DNI	31492978	250
27	201079	ET 18	DNI	31505173	250
28	200844	ESC. DE DANZAS	DNI	34531318	250
29	200652	COMERCIO 5 DE 3	DNI	93313430	250
30	202239	EMEM 2 DE 20	DNI	34050645	500
31	200286	EEM 4 DE 21	NT	123	500
32	200159	COMERCIO 20	DNI	34705512	250
33	201448	ET 30	DNI	34551675	500
34	201041	COLEGIO 4	DNI	32603127	250
35	201228	COLEGIO 9	DNI	31424552	250
36	201182	ESCUELA DE COMERCIO Nº 18	DNI	35228018	250
37	200911	ET 08	DNI	34705813	500
38	201288	HIPOLITO YRIGOYEN	DNI	31438436	250
39	200652	COMERCIO 5 DE 3	DNI	93871525	250
40	202239	EMEM 2 DE 20	DNI	32403227	500
41	200498	CENS 45	DNI	92595933	250
42	200623	COMERCIO 1	DNI	32617472	250
43	200506	ET 11	DNI	33979779	250
44	201085	ET 13	PAS	1910297	250
45	200911	ET 08	DNI	93862405	250
46	200628	BERNARDINO RIVADAVIA	DNI	33000207	250

ANEXO III - MUESTRA

Nº	CUENTA	ESCUELA	TIPO DOC	Nº DOC	BECA
47	201285	CENS Nº60	DNI	28216252	250
48	201222	COMERCIO 8	DNI	33412592	250
49	200965	CENS 8	DNI	30663408	250
50	201062	EEM 1 20	DNI	32404237	250
51	201456	ET 04	DNI	31199114	250
52	201267	COMERCIO 3	DNI	30829858	250
53	200323	CENS Nº39	DNI	30781174	250
54	201245	COLEGIO 7 DE 3	DNI	33000353	250
55	200840	ET 25	DNI	32573290	250
56	201137	COM. Nº 35	DNI	33036630	250
57	201298	ET 29	DNI	35112291	250
58	200637	COMERCIAL 12 "JUAN XXIII"	DNI	34108822	250
59	200536	ESC. NORMAL 3	DNI	40157842	250
60	200849	COMERCIO 17	DNI	31764052	250
61	201085	ET 13	DNI	92946118	500
62	200583	ET 01	DNI	35150664	250
63	200192	ET 06	DNI	35358181	500
64	200628	BERNARDINO RIVADAVIA	DNI	33399235	250
65	201234	LICEO Nº 4	DNI	32587697	250
66	201298	ET 29	DNI	35123248	250
67	201170	ET 23	PAS	1099664	250
68	201182	ESCUELA DE COMERCIO Nº 18	DNI	33155997	500
69	202146	CENS Nº 68	DNI	93270944	250
70	200965	CENS 8	DNI	29911180	250
71	200849	COMERCIO 17	DNI	34710722	500
72	201250	COM 9	PAS	2426775	250
73	200623	COMERCIO 1 DE 4	DNI	37686766	500
74	201419	COLEGIO 14 JUAN J.PASO	EXT	6450247	250
75	201136	COLEGIO 2	DNI	34146280	250
76	200563	COMERCIO 2 DE 1	DNI	33544658	250
77	201038	ET 34	DNI	31327078	250
78	200652	COMERCIO 5 DE 3	DNI	93909361	250
79	200623	COMERCIO 1	DNI	28063319	500
80	200509	ET 12	DNI	33986869	250
81	201457	E.M.E.M. Nº 6	DNI	33660392	500
82	201288	HIPOLITO YRIGOYEN	DNI	29419157	250
83	201475	ET 33	DNI	32522785	250
84	201061	CENS 30	DNI	92994324	250
85	201137	COM. Nº 35	DNI	30469529	250
86	200478	ET 32	DNI	34209313	250
87	201137	COM. Nº 35	DNI	34215008	250
88	201288	HIPOLITO YRIGOYEN	DNI	23554546	250
89	200583	ET 01	DNI	34309648	250
90	201694	ET 15	DNI	34123670	250
91	201512	COLEGIO 8	DNI	36087507	250
92	200611	LICEO 5 DE 11	DNI	31407492	250

ANEXO III - MUESTRA

Nº	CUENTA	ESCUELA	TIPO DOC	Nº DOC	BECA
93	201184	MANUEL BELGRANO	CI	33196093	250
94	201298	ET 29	DNI	34353926	250
95	200903	ET 24	DNI	34602359	250
96	201833	EMEM 3 DE 19	DNI	34713111	500
97	200717	ENS 6	DNI	32436812	250
98	201289	CENS 32	DNI	30212145	250
99	200637	COMERCIAL 12 "JUAN XXIII"	DNI	35227683	500
100	200459	CENS N°34	DNI	18062282	250
101	202038	CBO N° II	DNI	34996697	500
102	201267	COMERCIO 3	DNI	35229845	250
103	201475	ET 33	EXT	5557742	500
104	201524	COMERCIAL 4	DNI	34185143	250
105	200623	COMERCIO 1	DNI	31208769	500
106	200724	ET 36	DNI	38683382	250
107	200623	COMERCIO 1	DNI	25201766	500
108	200611	LICEO 5 DE 11	EXT	3938011	250
109	201833	EMEM 3 DE 19	DNI	33347047	250
110	201833	EMEM 3 DE 19	DNI	33347071	250
111	201198	EMEM N°1	DNI	32668264	250
112	200494	COMERCIO 24 DE 14	DNI	32911894	250
113	200509	ET 12	EXT	3453169	500
114	202239	EMEM 2 DE 20	DNI	34969854	250
115	200649	COMERCIO N°6	DNI	93757421	500
116	200843	ET 14	DNI	23679492	250
117	200866	ENS N° 2	DNI	35227327	250
118	200840	ET 25	DNI	31605927	250
119	202146	CENS N° 68	DNI	26395330	250
120	200286	EEM 4 DE 21	DNI	30943458	250
121	201298	ET 29	DNI	34728048	250
122	200623	COMERCIO 1	DNI	34039269	500
123	201113	BOA N 1 A. BERNI	DNI	29009812	250
124	200623	ESCUELA DE COMERCIO N°1 D.E.4	DNI	32625589	250
125	200911	ET 08	DNI	34095667	250
126	201524	COMERCIAL 4	DNI	35161196	250
127	200469	POLITECNICA	DNI	40828196	500
128	200310	CENS N°12	DNI	29706635	250
129	202033	C.B.O 1 EVITA	DNI	33155788	250
130	201250	COM 9	DNI	33708931	250
131	201475	ET 33	DNI	34766347	250
132	201182	ESCUELA DE COMERCIO N° 18	EXT	4633741	500
133	201115	CENS 33	DNI	24364069	250
134	200623	COMERCIO 1 DE 4	DNI	34370954	250
135	200973	COLEGIO N° 3 MARIANO MORENO	DNI	32439544	250
136	201169	ET 17	DNI	33914273	250
137	201085	ET 13	DNI	32525333	250
138	200499	ET 31	DNI	34449673	250

ANEXO III - MUESTRA

Nº	CUENTA	ESCUELA	TIPO DOC	Nº DOC	BECA
139	201448	ET 30	DNI	35226883	250
140	200649	COMERCIO	DNI	35948823	500
141	200649	COMERCIO N°6	DNI	33204031	500
142	200985	RECONQUISTA N°12	DNI	37754940	250
143	200950	COMERCIO 31 DE 9	DNI	34613818	250
144	201512	COLEGIO 8	DNI	35341405	250
145	201234	LICEO N° 4	DNI	32905766	250
146	200061	CENS 21	DNI	20557914	250
147	201456	ET 04	DNI	93855120	250
148	201085	ET 13	EXT	70892	500
149	201783	EMEM 2 DE 19	DNI	34949808	250
150	201783	EMEM 2 DE 19	DNI	32847412	250
151	200849	COMERCIO 17	DNI	35111104	500
152	201455	CENS N°55	EXT	92053506	250
153	200494	COMERCIO 24 DE 14	DNI	33035988	250
154	201170	ET 23	DNI	32674071	250
155	201170	ET 23	DNI	32990378	250
156	201524	COMERCIO 4	DNI	33000472	250
157	201136	COLEGIO 2	DNI	32366337	250
158	201232	ET 19	DNI	34619486	500
159	200746	ET 35	DNI	34263794	250
160	200844	ESC. DE DANZAS	DNI	29732419	250
161	201524	ESC.COM.N°4	DNI	33996401	250
162	200623	COMERCIO 1 DE 4	DNI	33565287	500
163	200623	COMERCIO 1 DE 4	DNI	33589850	250
164	200487	COMERCIO 21	DNI	31303749	250
165	200840	ET 25	DNI	31839191	250
166	200843	ET 14	DNI	33573080	250
167	200549	CENS N°49	DNI	14970337	250
168	200973	MARIANO MORENO	DNI	93669490	500
169	201250	COM 9	DNI	32154123	250
170	201267	COMERCIO 3	DNI	34236566	500
171	200611	LICEO 5 DE 11	DNI	33731516	250
172	201298	ET 29	DNI	34519922	250
173	201136	COLEGIO 2	DNI	32693175	500
174	200192	ET 06	DNI	36156691	500
175	201137	COM. N° 35	DNI	34739134	500
176	201228	COLEGIO 9	DNI	29480549	250
177	200478	ET 32	DNI	34438362	250
178	201456	ET 04	DNI	34740792	250
179	201041	COLEGIO 4	DNI	34876361	250
180	200756	COMERCIO 23 DE 7	DNI	33504478	250
181	200649	COMERCIO 6	NT	0	250
182	200152	E.M.E.M.1 D.E.14	DNI	35159008	250
183	201128	EMEM N°1	DNI	30354245	250
184	201410	LICEO 2 ALCORTA	DNI	32583522	250

ANEXO III - MUESTRA

Nº	CUENTA	ESCUELA	TIPO DOC	Nº DOC	BECA
185	200965	CENS 8	DNI	92442736	250
186	200108	CENS 14	DNI	28107174	250
187	200392	CENS N°41	DNI	11708603	250
188	200414	EEM 5 MALVINAS	DNI	31305958	250
189	200498	CENS 45	DNI	23868186	250
190	201231	COMERCIO 30	DNI	33727600	500
191	200649	COMERCIO N° 6	DNI	40674150	500
192	201783	EMEM 2 DE 19	DNI	32847608	250
193	201184	MANUEL BELGRANO	DNI	35068538	500
194	201517	SAN MARTIN	DNI	92995597	250
195	201475	ET 33	DNI	31418203	250
196	201179	CERAMICA 1	DNI	32033523	250
197	200469	POLITECNICA	DNI	33293771	250
198	201517	SAN MARTIN	CI	4010221	250
199	200583	ET 01	DNI	34713520	250
200	200637	COMERCIO 12	PAS	12346	250
201	201038	ET 34	DNI	32951749	250
202	201169	ET 17	DNI	34251716	500
203	201410	LICEO 2 ALCORTA	DNI	31494706	250
204	200865	ET 26	DNI	34800433	500
205	201288	HIPOLITO HIRIGOYEN	DNI	30828920	250
206	201170	ET 23	DNI	34987921	250
207	201833	EMEM 3 DE 19	DNI	31606771	250
208	201245	COLEGIO 7 DE 3	DNI	31292986	250
209	200612	ET 05	DNI	34744278	250
210	201062	EEM 1 20	DNI	34251503	500
211	201137	COM. N° 35	DNI	16582834	250
212	201177	NORMAL N° 9 D.F. SARMIENTO	PAS	2159251	250
213	200061	CENS 21	DNI	29559896	250
214	200551	CENS 47	DNI	21645658	250
215	201456	ET 04	DNI	34036282	250
216	201422	COMERCIO 25	DNI	31389201	250
217	200637	COMERCIAL 12 "JUAN XXIII"	DNI	34873959	500
218	200756	COMERCIO 23 DE 7	DNI	30852471	250
219	201128	EMEM N°1	DNI	33182288	250
220	201298	ET 29	DNI	34146582	500
221	201525	LICEO COMERCIAL N:3 D.E.5	DNI	32001247	250
222	201085	ET 13	EXT	6318676	250
223	200390	COMERCIO 26 DE 1	DNI	32355573	250
224	201778	ENS 8	DNI	31791215	250
225	200843	ET 14	DNI	20685136	500
226	200637	COMERCIAL 12 "JUAN XXIII"	DNI	35075639	500
227	201137	COM. N° 35	DNI	98860704	250
228	201694	ET 15	DNI		250
229	201419	COLEGIO 14 JUAN J.PASO	DNI	31444429	250
230	200950	DE.9	DNI	33269715	250

ANEXO III - MUESTRA

Nº	CUENTA	ESCUELA	TIPO DOC	Nº DOC	BECA
231	201061	CENS 30	DNI	29555678	500
232	201085	ET 13	DNI	35243289	500
233	201527	ET 21	DNI	32602879	500
234	200930	COMERCIAL 32 DE XIII	DNI	34498778	250
235	201422	COMERCIO 25	EXT	3616049	250
236	201783	EMEM 2 DE 19	DNI	33519363	500
237	200764	DANZAS 1	DNI	32676882	250
238	200569	EB.ARTES	NT	123	250
239	200538	CENS Nº 18	DNI	31266301	250
240	201079	ET 18	DNI	32064785	250
241	200843	ET 14	DNI	34539244	250
242	200865	ET 26	DNI	33298481	500
243	201303	COMERCIO 22	DNI	32851910	500
244	200950	DE.9	DNI	34028219	250
245	200756	COMERCIO 23 DE 7	PAS	916383	250
246	200469	POLITECNICA	EXT	2134438	250
247	201527	ET 21	DNI	35261534	500
248	200020	CENS Nº15	DNI	22362339	250
249	201456	ET 04	DNI	33741896	250
250	201128	EMEM Nº1	DNI	31293258	250
251	202239	EMEM 2 DE 20	DNI	93929675	500
252	200499	ET 31	DNI	34137655	250
253	201230	ET 27	DNI	34076516	250
254	201671	EMEM Nº 7 DE 4	DNI	34395948	250
255	201517	SAN MARTIN	DNI	34079797	250
256	201606	ESC. COM. Nº36	DNI	28753353	250
257	201419	COLEGIO 14 JUAN J.PASO	DNI	32387024	250
258	201137	COM. Nº 35	DNI	34619596	500
259	200764	DANZAS 1	DNI	34871346	250
260	200192	ET 06	DNI	32023846	250
261	201517	SAN MARTIN	DNI	34470447	500
262	200764	DANZAS 1	DNI	32403855	250
263	200623	COMERCIO 1 DE 4	DNI	28552082	500
264	200509	ET 12	DNI	30416693	250
265	200079	COLEGIO Nº 13	DNI	34437674	250
266	202033	C.B.O 1 EVITA	DNI	31494503	500
267	201041	COLEGIO 4	DNI	36823471	500
268	201245	COLEGIO 7 DE 3	DNI	32475459	250
269	202239	EMEM 2 DE 20	DNI	34213544	500
270	200876	ET 09	DNI	48356080	500
271	200637	COMERCIO 12	DNI	35189291	250
272	201475	ET 33	NT	10	500
273	200536	ESC.NORMAL N.3	DNI	32230907	250
274	200839	RICARDO ROJAS	DNI	32381313	250
275	201216	ET 10	DNI	33297053	250
276	201298	ET 29	PAS	1268845	250

ANEXO III - MUESTRA

Nº	CUENTA	ESCUELA	TIPO DOC	Nº DOC	BECA
277	201162	COL 5	DNI	93872942	250
278	201833	EMEM 3 DE 19	DNI	30988470	250
279	200192	ET 06	DNI	34743881	250
280	200865	ET 26	DNI	32318212	250
281	201062	EEN1 20	DNI	34619592	250
282	200859	ESC. COMERC. Nº 11 D.E. 17	DNI	29195658	250
283	201456	ET 04	DNI	35321882	500
284	200079	COLEGIO Nº 13	DNI	34753480	500
285	200469	POLITECNICA	DNI	33718978	250
286	216	E.E.M. Nº 2	DNI	32385658	250
287	201136	COLEGIO 2	DNI	33633045	250
288	201607	CENS Nº2	DNI	29999980	250
289	200478	ET 32	DNI	34515008	250
290	200286	EEM 4 DE 21	DNI	31447929	250
291	200973	MARIANO MORENO	DNI	34259146	250
292	200019	CENS Nº 59	DNI	18622872	250
293	201833	EMEM 3 DE 19	DNI	93131703	500
294	201085	ET 13	DNI	34799692	500
295	201170	ET 23	DNI	35204636	250
296	200849	COMERCIO 17	DNI	33192273	500
297	201085	ET 13	DNI	34999990	500
298	201457	EMEN Nº6	EXT	5431339	500
299	201245	COLEGIO 7 DE 3	DNI	40541777	250
300	200865	ET 26	DNI	32525500	250
301	200286	EEM 4 DE 21	DNI	34424001	250
302	200286	EEM 4 DE 21	DNI	32949174	250
303	200469	POLITECNICA	DNI	33575295	250
304	201177	NORMAL Nº 9 D.F. SARMIENTO	DNI	28792133	250
305	200506	ET 11	DNI	35068575	500
306	201216	ET 10	DNI	35460610	250
307	200623	COMERCIO 1 DE 4	DNI	34950132	500
308	200637	COMERCIAL 12 "JUAN XXIII"	DNI	32484439	250
309	201250	COM 9	DNI	28047608	250
310	201525	LICEO COMERCIAL Nº3 D.E.5	DNI	93888078	500
311	201783	EMEM 2 DE 19	DNI	34028300	250
312	201041	COLEGIO 4	DNI	32772155	250
313	201413	CENS Nº50	DNI	27503591	250
314	200192	ET 06	DNI	35043961	250
315	201128	EMEM Nº1	DNI	30852285	250
316	200108	CENS 14	DNI	34229248	250
317	200744	LICEO Nº 1 D. E. 2	DNI	31934511	250
318	200500	COM 7	DNI	30775394	250
319	201162	COL 5	DNI	93689057	250
320	201671	EMEM Nº 7 DE 4	DNI	33780857	250
321	201170	ET 23	DNI	34691889	500
322	200808	ET 02	DNI	35325402	250

ANEXO III - MUESTRA

Nº	CUENTA	ESCUELA	TIPO DOC	Nº DOC	BECA
323	200911	ET 08	DNI	31695329	250
324	200637	COMERCIAL 12 "JUAN XXIII"	DNI	33826644	250
325	201717	LICEO N 7	DNI	93233156	250
326	200494	COMERCIO 24 DE 14	DNI	33231421	250
327	201833	EMEM 3 DE 19	EXT	4088086	250
328	201085	ET 13	DNI	33726056	250
329	201456	ET 04	DNI	35905600	250
330	200498	CENS 45	DNI	93780666	250
331	200143	COLEGIO 19	DNI	33158330	500
332	201245	COLEGIO 7	DNI	30381393	250
333	201457	EEM 6 - PADRE MUGICA	DNI	30745285	500
334	200649	COMERCIO 6 - AMERICA	DNI	33198207	500
335	201475	ET 33	DNI	32797634	500
336	201783	EEM 2 - DE 19	DNI	34262604	500
337	200623	GONZALEZ	DNI	33341213	500
338	201085	ET 13	DNI	32554250	500
339	201085	ET 13	CI	5071077	500
340	201234	LIC.Nº4.REM.ESC.DE SAN MARTIN	DNI	32071649	500
341	201085	ET 13	DNI	93691396	250
342	201085	ET 13	DNI	32965593	500
343	200509	ET 12	DNI	32237964	500
344	201085	ET 13	DNI	33738471	500
345	201410	LICEO 2 - AMANCIO ALCORTA	DNI	34076556	500
346	201475	ET 33	DNI	31494376	250
347	201833	EEM 3 - DE 19	CI	3417408	500
348	201085	ET 13	DNI	93724776	250
349	201475	ET 33	DNI	32503954	250
350	200843	ET 14	DNI	33087339	500
351	201298	ET 29	DNI	32263244	500
352	201671	EMEM 7 DE 4	DNI	33531188	500
353	201281	ARGENTINA	DNI	32569798	500
354	200499	ET 31	DNI	33936786	500
355	201267	COMERCIO 3 - HIPOLITO VIEYTES	DNI	31606336	250
356	200499	ET 31	DNI	33035679	250
357	200623	GONZALEZ	DNI	32798853	250
358	200583	ET 01	DNI	34376338	500
359	200973	COLEGIO 3 - MARIANO MORENO	DNI	33207129	250
360	200973	COLEGIO 3 - MARIANO MORENO	DNI	34488128	500
361	201085	ET 13	CI	4021312	500
362	201783	EEM 2 - DE 19	DNI	92840969	250
363	201250	COMERCIO 9 - JOSE INGENIEROS	DNI	92881665	500
364	201062	EEM 1 DE 20	DNI	32865935	250
365	201783	EEM 2 - DE 19	CI	5432273	500
366	201783	EEM 2 - DE 19	DNI	34222977	500
367	201062	EEM 1 DE 20	DNI	31693300	250
368	201169	ET 17	DNI	34554508	500

ANEXO III - MUESTRA

Nº	CUENTA	ESCUELA	TIPO DOC	Nº DOC	BECA
369	201517	MARTIN	DNI	34251589	500
370	201833	EEM 3 - DE 19	DNI	34251703	500
371	201085	ET 13	DNI	29166709	250
372	200509	ET 12	DNI	30837695	250
373	201833	EEM 3 - DE 19	CI	5230236	500
374	201062	EEM 1 DE 20	DNI	34251850	500
375	201128	EMEM 1 DE 13	DNI	32484480	500
376	200756	COMERCIO 23 - LUIS AGOTE	DNI	33158361	500
377	201085	ET 13	DNI	92964491	250
378	200637	COMERCIO 12 - JUAN XXIII	DNI	32881386	500
379	201085	ET 13	DNI	93467134	500
380	200623	GONZALEZ	DNI	33089693	500
381	201833	EEM 3 - DE 19	DNI	92944784	500
382	201833	EEM 3 - DE 19	DNI	32471817	500
383	201783	EEM 2 - DE 19	CI	4844430	500
384	201833	EEM 3 - DE 19	DNI	92938231	250
385	201457	EEM 6 - PADRE MUGICA	DNI	31600497	250
386	201783	EEM 2 - DE 19	CI	5430807	500
387	201085	ET 13	DNI	32917195	500
388	200883	LICEO N° 12	DNI	34117739	500
389	200649	COMERCIO 6 - AMERICA	CI	4690781	500
390	200637	COMERCIO 12 - JUAN XXIII	DNI	30386135	250
391	201457	EEM 6 - PADRE MUGICA	DNI	92846176	500
392	201783	EEM 2 - DE 19	CI	3996422	250
393	200665	E.B.A. LOLA MORA	DNI	33626458	500
394	200843	ET 14	DNI	29780426	250
395	200623	GONZALEZ	DNI	33902104	500
396	200665	E.B.A. LOLA MORA	DNI	93900798	250
397	201085	ET 13	DNI	93017051	250
398	201085	ET 13	DNI	93017068	250
399	201303	ZUBIRIA	DNI	36156620	500
400	200469	POLITECNICA	DNI	31983681	250
401	200637	COMERCIO 12 - JUAN XXIII	DNI	33347023	500
402	200623	GONZALEZ	DNI	32092759	500
403	200649	COMERCIO 6 - AMERICA	DNI	33570134	500
404	200973	COLEGIO 3 - MARIANO MORENO	DNI	32616690	250
405	200911	ET 08	DNI	93206664	500
406	201222	COMERCIAL 8	DNI	32897707	500
407	200843	ET 14	DNI	33531391	500
408	200839	LICEO 10 RICARDO ROJAS	DNI	33519410	500
409	200499	ET 31	DNI	34470207	500
410	200623	GONZALEZ	DNI	33804737	500
411	201422	COMERCIAL N°25	DNI	32630675	500
412	201222	COMERCIAL 8	DNI	30372406	250
413	201222	COMERCIAL 8	DNI	33087452	500
414	200911	ET 08	CIB	4781272	500

ANEXO III - MUESTRA

Nº	CUENTA	ESCUELA	TIPO DOC	Nº DOC	BECA
415	200839	LICEO 10 RICARDO ROJAS	CIB	5227554	500
416	200839	LICEO 10 RICARDO ROJAS	DNI	34219161	500
417	201234	LIC.Nº4.REM.ESC.DE SAN MARTIN	DNI	31330819	250
418	201410	LICEO 2 - AMANCIO ALCORTA	DNI	34813126	500
419	201198	EEM 1 - JULIO CORTAZAR	CI	4773575	250
420	201232	ET 19	DNI	32522837	250
421	200506	ET 11	DNI	31036868	250
422	201041	COLEGIO Nº 4	DNI	32626734	250
423	201783	EEM 2 - DE 19	DNI	31727437	250
424	200494	SARFIELD	DNI	33373437	250
425	201250	COMERCIO 9 - JOSE INGENIEROS	DNI	34438300	250
426	201247	ET RAGGIO	DNI	31050743	250
427	200637	COMERCIO 12 - JUAN XXIII	DNI	24178182	250
428	200746	ET 35	DNI	33477909	250
429	200583	ET 01	DNI	33826762	250
430	201085	ET 13	DNI	33156647	250
431	201247	ET RAGGIO	DNI	33504795	250
432	201228	COLEGIO 9 - J.J. DE URQUIZA	DNI	26870107	250
433	200509	ET 12	DNI	31523761	250
434	200871	ESCUELA DE COMERCIO Nº 19	DNI	33307202	250
435	200939	ET 16	DNI	5248731	250
436	201297	ENS 4	DNI	32742647	250
437	201297	ENS 4	DNI	32998597	250
438	201783	EEM 2 - DE 19	DNI	31444693	250
439	201117	ESCUELA DE COMERCIO Nº 29	DNI	29886738	250
440	200192	ET 06	DNI	34304605	250
441	200808	ET 02	DNI	32101419	250
442	201169	ET 17	DNI	34519480	250
443	201267	COMERCIO 3 - HIPOLITO VIEYTES	DNI	32301245	250
444	201219	DANZA N 2	DNI	32808738	250
445	201336	EMEM 2 DE 17	DNI	33203035	250
446	200583	ET 01	DNI	33519160	250
447	201041	COLEGIO Nº 4	DNI	33781526	250
448	201297	ENS 4	DNI	33423221	250
449	200950	ESCUELA DE COMERCIO Nº 31	DNI	33710109	250
450	200192	ET 06	DNI	34137715	250
451	200623	GONZALEZ	DNI	30201125	250
452	201475	ET 33	DNI	33649782	250
453	201512	COLEGIO Nº8 DE 10 JULIO A ROCA	DNI	31606353	250
454	201041	COLEGIO Nº 4	DNI	31984010	250
455	201297	ENS 4	DNI	34419251	250
456	200835	EEM 7 DE 9	DNI	32342630	250
457	201448	ET 30	DNI	34209468	250
458	200944	LICEO 8 - ESTEBAN ECHEVERRIA	DNI	33708643	250
459	201446	COMERCIO 28 ABRAHAM LINCOLN	DNI	93266689	250
460	201162	COLEGIO 5 - BARTOLOME MITRE	DNI	34400007	250

ANEXO III - MUESTRA

Nº	CUENTA	ESCUELA	TIPO DOC	Nº DOC	BECA
461	200871	ESCUELA DE COMERCIO N° 19	DNI	33000372	250
462	200563	COMERCIO 2 - A. BERMEJO	DNI	32956795	250
463	200911	ET 08	DNI	32576460	250
464	201128	EMEM 1 DE 13	DNI	30217637	250
465	201170	ET 23	DNI	32459413	250
466	200895	IES J.B.JUSTO	DNI	34080552	250
467	201606	COMERCIO 36	DNI	93057064	250
468	201606	COMERCIO 36	DNI	32678448	250
469	201448	ET 30	CI	4844822	250
470	201169	ET 17	DNI	32387145	250
471	200849	LOS BS. AS.	DNI	33192409	250
472	201298	ET 29	DNI	31025604	250
473	200746	ET 35	CI	6546612	250
474	201051	ET 03	DNI	33004366	250
475	201475	ET 33	DNI	34494646	250
476	201783	EEM 2 - DE 19	DNI	32696220	250
477	200583	ET 01	EXT	4240813	250
478	201297	ENS 4	DNI	34151957	250
479	200623	GONZALEZ	DNI	31213426	250
480	201234	LIC.N°4.REM.ESC.DE SAN MARTIN	DNI	31739412	250
481	201214	ENS N° 10	DNI	34430611	250
482	200652	MARTIN	PAS	1412118	250
483	200649	COMERCIO 6 - AMERICA	DNI	33857940	250
484	201303	ZUBIRIA	EXT	3796062	250
485	200159	COMERCIO 20 - JUAN A. GARCIA	DNI	32781592	250
486	201448	ET 30	DNI	33658957	250
487	200622	ET 28	DNI	31973640	250
488	201448	ET 30	DNI	32625003	250
489	200469	POLITECNICA	DNI	32031640	250
490	201501	COMERCIAL N° 34	DNI	34538916	250
491	201303	ZUBIRIA	DNI	33665323	250
492	200583	ET 01	DNI	30775387	250
493	200843	ET 14	DNI	34452684	250
494	200764	DANZAS 1	DNI	32935704	250
495	201117	ESCUELA DE COMERCIO N° 29	DNI	31090274	250
496	201169	ET 17	DNI	34454044	250
497	201228	COLEGIO 9 - J.J. DE URQUIZA	DNI	31873030	250
498	200920	COLEGIO 6 MANUEL BELGRANO	DNI	32814040	250
499	200583	ET 01	DNI	31501440	250
500	201232	ET 19	DNI	31640553	250
501	200563	COMERCIO 2 - A. BERMEJO	DNI	33240481	250
502	200152	EMEM 1 DE 14	DNI	32084692	250
503	200756	COMERCIO 23 - LUIS AGOTE	DNI	32575370	250
504	201198	EEM 1 - JULIO CORTAZAR	DNI	32536664	250
505	200944	LICEO 8 - ESTEBAN ECHEVERRIA	DNI	30253757	250
506	201128	EMEM 1 DE 13	DNI	32919254	250

ANEXO III - MUESTRA

Nº	CUENTA	ESCUELA	TIPO DOC	Nº DOC	BECA
507	200973	COLEGIO 3 - MARIANO MORENO	PAS	1829425	250
508	201234	LIC.Nº4.REM.ESC.DE SAN MARTIN	DNI	30168279	250
509	200930	COMERCIAL 32	DNI	32465718	250
510	200871	ESCUELA DE COMERCIO Nº 19	DNI	33096423	250
511	201179	ESCUELA DE CERAMICA	DNI	32822000	250
512	200623	GONZALEZ	DNI	93780442	250
513	201410	LICEO 2 - AMANCIO ALCORTA	DNI	32198924	250
514	201228	COLEGIO 9 - J.J. DE URQUIZA	DNI	31655257	250
515	200973	COLEGIO 3 - MARIANO MORENO	DNI	33669475	250
516	200849	LOS BS. AS.	DNI	30859419	250
517	200414	E. EM Nº 5 D.E 10	DNI	31492757	250
518	200903	ET 24	DNI	34037428	500
519	200840	ET 25	DNI	33196224	500
520	200152	EMEM 1 DE 14	DNI	30742820	250
521	200152	EMEM 1 DE 14	DNI	30915491	250
522	202033	CBO 1 - EVITA	DNI	31494370	500
523	201525	LICEO 3 - JOSE M. ESTRADA	DNI	34470577	500
524	201525	LICEO 3 - JOSE M. ESTRADA	DNI	32798820	500
525	201288	COLEGIO 11 - H. YRIGOYEN	DNI	33531258	500
526	200628	COLEGIO 1 - B. RIVADAVIA	CI	4927475	250
527	201162	COLEGIO 5 - BARTOLOME MITRE	DNI	32268940	500
528	201693	ENS 11	DNI	32673912	250
529	200487	COMERCIO 21 - H. BOUCHARD	DNI	93234292	500
530	200623	GONZALEZ	DNI	33610384	500
531	200079	COLEGIO 13 - TOMAS ESPORA	DNI	33951449	500
532	201162	COLEGIO 5 - BARTOLOME MITRE	DNI	33575470	500
533	200628	COLEGIO 1 - B. RIVADAVIA	DNI	33504530	500
534	201216	ET 10	DNI	92935189	250
535	201778	ENS 8	DNI	32451726	500
536	201694	ET 15	DNI	32439200	500
537	201525	LICEO 3 - JOSE M. ESTRADA	DNI	32617176	250
538	200849	LOS BS. AS.	DNI	34358791	250
539	200849	LOS BS. AS.	DNI	32891866	250
540	201250	COMERCIO 9 - JOSE INGENIEROS	DNI	31494615	250
541	200637	COMERCIO 12 - JUAN XXIII	DNI	31722662	250
542	200487	COMERCIO 21 - H. BOUCHARD	CI	5154938	250
543	200859	COMERCIO 11 - DR. J. PERALTA	DNI	30837625	250
544	201722	CENS N 42	DNI	31343184	250
545	201231	GASCON	DNI	31626399	250
546	201524	ESCUELA DE COMERCIO Nº4	DNI	93883629	250
547	200506	ET 11	DNI	33532549	250
548	201288	COLEGIO 11 - H. YRIGOYEN	DNI	31493583	250
549	200536	ENS 3 - B. RIVADAVIA	DNI	33642906	250
550	201250	COMERCIO 9 - JOSE INGENIEROS	DNI	93293456	250
551	200536	ENS 3 - B. RIVADAVIA	DNI	33103645	250
552	201328	ENS 5	DNI	33158228	250

ANEXO III - MUESTRA

Nº	CUENTA	ESCUELA	TIPO DOC	Nº DOC	BECA
553	200506	ET 11	DNI	32342187	250
554	200506	ET 11	DNI	33519024	250
555	201328	ENS 5	DNI	34389523	250
556	201250	COMERCIO 9 - JOSE INGENIEROS	DNI	27577594	250
557	201328	ENS 5	DNI	34419569	250
558	201231	GASCON	DNI	32781507	250
559	200536	ENS 3 - B. RIVADAVIA	DNI	33642235	250
560	201448	ET 30	DNI	93310454	250
561	201456	ET 04	DNI	33156468	500
562	200865	ET 26	DNI	92940165	500
563	201456	ET 04	DNI	36362411	250
564	200623	GONZALEZ	DNI	33156249	500
565	201267	COMERCIO 3 - HIPOLITO VIEYTES	DNI	4300269	250
566	200286	EMEM Nº 4 DE 21	CI	3382873	500
567	200286	EMEM Nº 4 DE 21	DNI	32522684	500
568	200506	ET 11	DNI	33155752	500
569	201137	COMERCIO 35	DNI	31600260	500
570	200487	COMERCIO 21 - H. BOUCHARD	DNI	93773805	250
571	201456	ET 04	DNI	34292654	250
572	201456	ET 04	DNI	32798654	250
573	200612	ET 05	DNI	31725351	250
574	201038	ET 34	DNI	33613857	250
575	201038	ET 34	DNI	33897115	250
576	201184	BELGRANO	DNI	28376341	250
577	200808	ET 02	DNI	32849015	250
578	200612	ET 05	DNI	33738130	250
579	200506	ET 11	DNI	34080982	250
580	201038	ET 34	DNI	28685507	250
581	201136	SARMIENTO	DNI	93654911	250
582	201352	COLEGIO 17 - PRIMERA JUNTA	DNI	34027717	250
583	200652	MARTIN	DNI	31444565	250
584	200825	E.M.E.M. Nº 5 D.E. Nº 15	DNI	31965824	250
585	200825	E.M.E.M. Nº 5 D.E. Nº 15	DNI	31762526	250
586	201512	COLEGIO Nº8 DE 10 JULIO A ROCA	DNI	34400426	250
587	201336	EEM 2 - DE 17	DNI	34249579	500
588	201336	EEM 2 - DE 17	DNI	34437949	250
589	200724	ET 36	DNI	32865649	250
590	200724	ET 36	DNI	32028426	250
591	200622	ET 28	DNI	32936505	250
592	201336	EEM 2 - DE 17	DNI	37534161	250
593	200985	COLEGIO Nº 12 RECONQUISTA	DNI	32637688	500
594	201336	EEM 2 - DE 17	DNI	31624492	250
595	201336	EEM 2 - DE 17	DNI	32999983	250
596	200859	COMERCIO 11 - DR. J. PERALTA	DNI	33174149	250
597	200163	EMEM Nº 3 D.E. 17	DNI	33390452	250
598	200163	EMEM Nº 3 D.E. 17	DNI	32593153	250

ANEXO III - MUESTRA

Nº	CUENTA	ESCUELA	TIPO DOC	Nº DOC	BECA
599	201527	ET 21	DNI	92887958	250
600	202239	EEM 2 DE 20	DNI	32637221	250
601			DNI	31163949	200
602			DNI	34519943	200
603			DNI	34873709	200
604			DNI	30933384	400
605			DNI	31492449	400
606			DNI	32342645	400
607			DNI	32779991	400
608			DNI	32991963	400
609			DNI	33194220	400
610			DNI	33626012	400
611			DNI	33826570	400
612			DNI	34977188	400
613		2º CICLO ISAURA ARANCIBIA	DNI		500
614			TRA	30801744	500
615	500090	INST. REDEMPTRIX CAPTIVORUM	DNI	33898310	250
616	500189	INST. SAN JUAN EVANGELISTA	DNI	30107130	500
617	500339	INST. ANGELA COPELLO	DNI	33155237	500
618	500352	SAN ANTONIO DE PADUA	DNI	34515848	250
619	500353	INSTITUTO CRISTO OBRERO	DNI	33847333	500
620	500385	NTRA SRA DE LA MISERICORDIA	DNI	34258697	500
621	500394	INSTITUTO TORATENU	DNI	33300417	250
622	500394	INSTITUTO TARATENU	DNI	32996074	250
623	500394	TORATENU	DNI	33913204	250
624	500399	INSTITUTO SAN AMBROSIO	DNI	32784144	500
625	500400	MONS DR JUAN STILLO	DNI	5227629	250
626	500410	DEL SANTISIMO SACRAMENTO	DNI	34412163	250
627	500418	INST. SAN VICENTE DE PAUL	DNI	34308942	500
628	500430	NTRA. SRA. DE FATIMA	DNI	17261084	500
629	500446	INST. INMACULADA CONCEPCION	DNI	33810894	250
630	500450	SAN COSME Y SAN DAMIAN	DNI	30085563	500